

ALVALADE

Junta de Freguesia

Exmo. Presidente André Moz Caldas
Presidente da Junta de Freguesia de Alvalade
Rua Conde de Arnos, n.º 5-B
1700 – 112 Lisboa

Referência:
INF/02/EI/JFA/16

Data
04/04/2016

Assunto: Realização da 1.ª edição do “Hype Market Alvalade”

Considerando que:

1. Nos termos do artigo 16.º, n.º 1, alínea v) da Lei n.º 75/2013, de 12 de setembro, compete à Junta de Freguesia apoiar atividades de natureza social, cultural, educativa, desportiva, recreativa ou outra de interesse para a freguesia;
2. O Hype Market, é um mercado de design, moda e produtos gourmet, realizado desde setembro de 2015, e organizado por um conjunto informal de pequenos produtores e empresários em nome individual, na zona coberta do Parque de Estacionamento do Arco Cego, e que tem contado atualmente com a participação de mais de 100 expositores;
3. Este mercado é já um dos mercados de referência em Lisboa e por essa razão, solicitaram à Junta de Freguesia de Alvalade, a realização de uma edição experimental na freguesia de Alvalade, no dia 9 de abril, tentando assim, criar mais um espaço onde o empreendedorismo e a criatividade possam estar patentes, através da presença de diversas marcas de origem nacional das áreas da moda, acessórios, arte, design, artesanato, decoração, gastronomia, todas elas com uma forte componente de produção própria;

Despacho

Proceder-se em
confiança de em
o explicado nos
presente infâncias
concedam-se no
Ponto 9.

Em face do desejo
no ponto 6, subp
de a próxima

Reunio de
executivo o
ponto da p
para notificar
os seus de
Ex. 07.04.2016

A Vogal em Subsc.
do Presidente,

-
4. Ora, veio a organização do Hype Market solicitar a devida parceria com a Junta de Freguesia de Alvalade, em 1 de abril de 2016, nomeadamente na componente de divulgação e de suportes publicitários e de organização do evento, de forma a potenciar o impacto do Hype Market Alvalade, que irá decorrer num espaço privado (Garagem GoCar) na Avenida da Igreja, 37A;
 5. No entanto, e se porventura, a organização do Hype Market tivesse que instruir processo de pedido de licenciamento para instalação de suporte publicitário, teria que incorrer no pagamento de 397 euros de taxa instrutória, acrescida de 84 cêntimos de taxa de ocupação do espaço público, o que não seria economicamente racional para um mercado de pequenos produtores com a duração de apenas um dia;
 6. Não foi possível submeter proposta em tempo útil a reunião de executivo, dado a maturação de proposta final por parte da organização, ter demorado algum tempo a realizar, bem como, algumas questões emergentes no que concerne à modalidade de apoio por parte da Junta de Freguesia;
 7. Entende-se assim, que dada a relevância e notoriedade crescente deste mercado de produtores na Cidade de Lisboa, é do superior interesse da Junta de Freguesia de Alvalade e dos seus fregueses e consumidores, que a Junta de Freguesia se disponha a ser coorganizadora e coprodutora conjuntamente com a organização do Hype Market, de forma a encorajar a permanência futura deste tipo de eventos no espaço da freguesia;
 8. Para tal, a Junta de Freguesia de Alvalade irá assumir-se como coorganizadora e irá instruir o pedido de ocupação do espaço público em seu nome, evitando assim pagamentos de taxas, por parte da organização do Hype Market;
 9. Também se entende como pertinente autorizar o uso do logotipo da Junta de Freguesia, bem como, permitir a publicitação do seu apoio a este evento, quer no suporte

publicitário de tipo *rollup* a ser usado pela organização, quer no site de Facebook institucional da Junta de Freguesia, sinalizando assim o evento e promovendo-o perante os fregueses.

Nestes termos, proponho a V/ Ex.^a que determine:

A submissão à Junta de Freguesia para ratificação, da presente informação, nos termos do artigo 164.º do novo Código do Procedimento Administrativo, aprovado pelo Decreto-Lei n.º 4/2015 de 7 de janeiro.

A Vogal,



Margarida Afonso

colorfoto

P
PUBBLICITÀ

STUDIO
D'ARTI
E
GRAFICA

HYPE
MAGAZINE

STUDIO
D'ARTI
E
GRAFICA

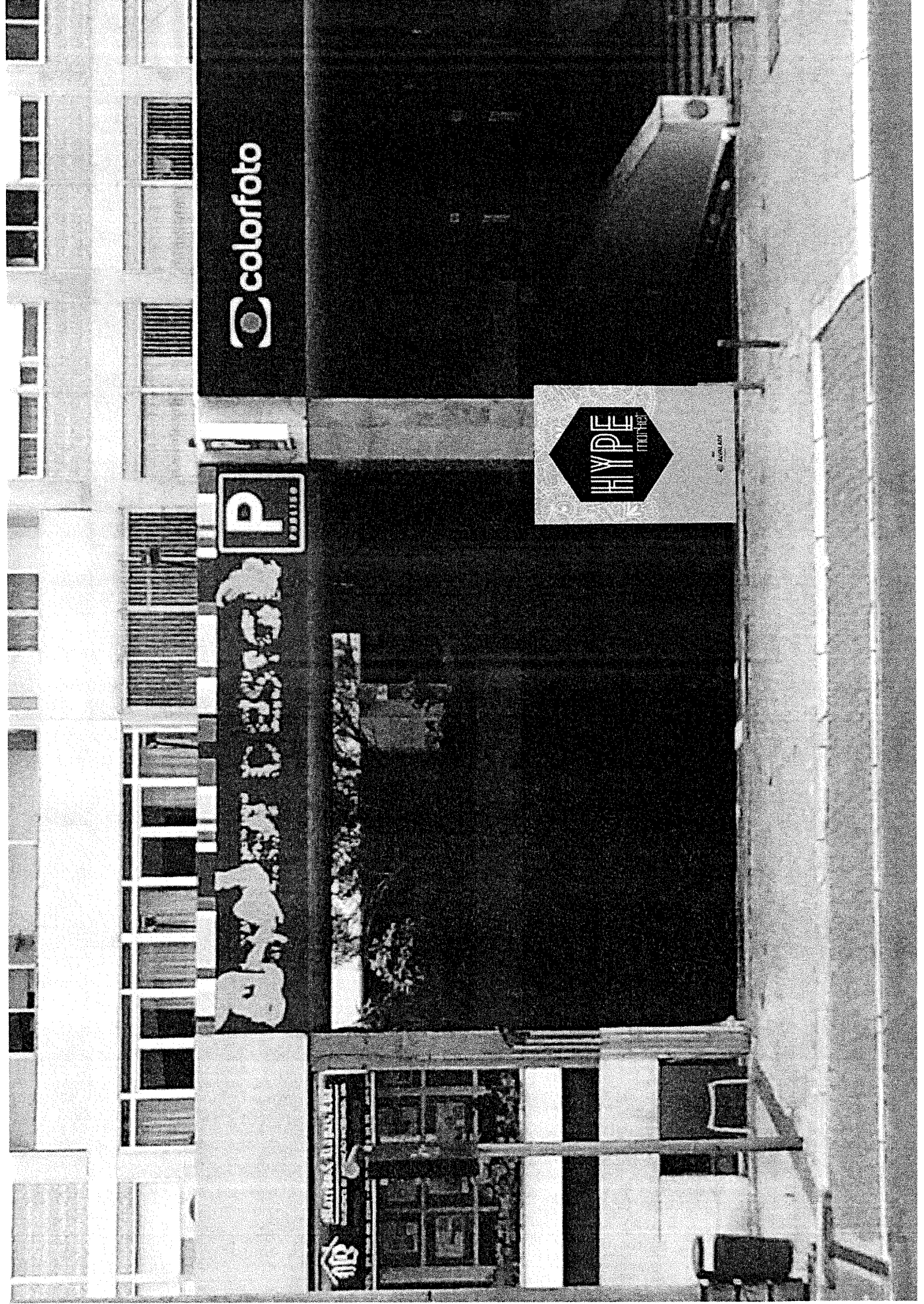

Exmo. (a) Senhor(a) Mónica Filipa de Freitas Martins,

Informamos que na data 31-03-2016, pelas 13:27 deu entrada no Balcão do Empreendedor o pedido abaixo identificado, com n.º 160719.

O valor associado ao pedido será determinado pela respetiva entidade competente, num prazo de 5 dias úteis, e a guia de pagamento será comunicada por correio eletrónico para o contacto: monica.f.martins@hotmail.com.

O pedido só será submetido à entidade competente após confirmação do pagamento.

Dados do pedido

Nº pedido: 160719
Entidade competente: Câmara Municipal de Lisboa
Data realização pedido: 31-03-2016 13:27

Dados do(s) processo(s)

N.º processo	Nome do serviço	Tipo de comunicação
19301/2016	Organização de feira por entidade privada - comunicação	Mera comunicação prévia

Dados do requerente

Nome: Mónica Filipa de Freitas Martins
Correio eletrónico: monica.f.martins@hotmail.com
Telemóvel: 915596416
Telefone: --

Dados do titular da exploração

NIPC/NIF: 270275533
Nome: Mónica Filipa de Freitas Martins

Com os melhores cumprimentos,
Balcão do Empreendedor - BdE

Processado por computador
Contactos Help Desk
Telefone: 707 101 099
Correio eletrónico: info@portaldaempresa.pt

Formulário apresentado através do Balcão do Empreendedor

Data: 31-03-2016 13:23

N.º de Páginas: 3

Declaração de entrega eletrónica

RJS002_v9.0 - Atividades de comércio, serviços e restauração

IDENTIFICAÇÃO DO REQUERENTE

Nome Mónica Filipa de Freitas Martins

Na qualidade de Próprio

E-mail monica.f.martins@hotmail.com

Telemóvel 915596416

Telefone

Fax

IDENTIFICAÇÃO DO TITULAR

Tipo

Pessoa singular (empresário em nome individual)

Pessoa coletiva

País Portugal

Nome Mónica Filipa de Freitas Martins

Número de identificação fiscal 270275533

Morada

Código postal 1900 - 023

Localidade postal Lisboa

Distrito Lisboa

Concelho Lisboa

Freguesia Penha de França

Lugar

Localidade Lisboa

Tipo de via Rua

Designação da via Rua Actor Vale

N.º porta 21

Andar 1

Lado Esq

E-mail monica.f.martins@hotmail.com

Telemóvel 915596416

Telefone

Fax

IDENTIFICAÇÃO DAS ATIVIDADES

Código(s) da Classificação Portuguesa das Atividades Económicas (CAE) 82300 Organização de feiras, congressos e outros ev

CARACTERIZAÇÃO DO ESTABELECIMENTO OU ATIVIDADE

Morada

Distrito Lisboa

Concelho Lisboa

Local onde pretende realizar a feira GoPark Av. da Igreja 37 E

Regulamento da feira retalhista

[regulamento hype market.pdf](#)

O local de realização da feira é de domínio público?

Sim Não

Data de início 09-04-2016

Data de fim 09-04-2017

Duração 365dias

Período de realização da feira

Diária Semanal Mensal Outra

Dia(s) do mês em que decorre a feira Segundo Sábado de cada Mês

DECLARAÇÃO

Declaro que tomei conhecimento e que cumpro todas as obrigações legais e regulamentares identificadas nos "Critérios" do Balcão do Empreendedor no Portal do Cidadão.

Declaro que as informações prestadas neste formulário correspondem à verdade.

Mónica Martins

Assinatura do requerente

Este formulário foi submetido pelo utilizador através do Balcão do Empreendedor.

Nas situações em que o serviço está sujeito ao pagamento de uma taxa à entidade competente, esta declaração de entrega do formulário só é válida como título quando acompanhada do respetivo comprovativo de pagamento.

Mónica Filipa de Freitas Martins
Rua Actor Vale, 21, 1º Esq.
1900-023 Lisboa

Exmos. Senhores
Junta de Freguesia de Alvalade
Rua Conde Arnoso, 5 B
1700-112 Lisboa

Exmo. Senhor Presidente

Lisboa, 28 de março de 2016

Assunto: Pedido de apoio institucional

O Hype Market®, um mercado de design, moda e produtos gourmet, é realizado mensalmente, desde setembro de 2015, na zona coberta do Parque de Estacionamento do Arco Cego, e conta atualmente com a participação de mais de 100 expositores.

Este mercado é já um dos mercados de referência em Lisboa e por essa razão desejamos realizar uma **edição experimental** na freguesia de Alvalade e aí tentar criar mais um espaço onde o empreendedorismo e a criatividade poderão estar patentes com a presença de diversas marcas de origem nacional das áreas da moda, acessórios, arte, design, artesanato, decoração, gastronomia, etc., todas elas com uma forte componente de produção própria.

Vimos assim por este meio solicitar o apoio/parceria com a Junta de Freguesia de Alvalade para a componente de divulgação ou outra que entendam ser benéfica para a vossa instituição, e que, acreditamos, será uma mais valia para o nosso mercado.

A título de exemplo deixamos abaixo alguns itens que acreditamos serem possíveis:

- a) Promoção do Hype Market nas redes sociais e site da Junta de Freguesia de Alvalade;
- b) Colocação de posters A3 ou A4 nos espaços habituais de divulgação das atividades da Junta de Freguesia de Alvalade;
- c) Autorização/Licença para a colocação, no exterior e no dia do evento, de 1 painel 150x200 cm com a imagem do Hype Market (Exterior: passeio imediatamente em frente ao nº 37 A da Avenida da Igreja)
- d) Autorização/Licença para colocação de 1 alcatifa vermelha 2x5 metros no exterior e no dia do evento (Exterior: passeio imediatamente em frente ao nº 37 A da Avenida da Igreja).
- e) Outros contributos que entendam úteis.

O Hype Market terá todo o gosto em oferecer espaço no nosso mercado para quaisquer atividades que a Junta de Freguesia de Alvalade entenda útil, como, por exemplo, colocação de bandeiras no exterior, a distribuição de material promocional das atividades que desenvolve, Revista "Alvalade", etc., etc.



Faremos também uma forte divulgação deste evento na nossa página Facebook que conta com aproximadamente 8500 likes, o que, acreditamos, trará a Alvalade muitas centenas de potenciais clientes que, para além de compras no nosso mercado, farão seguramente outro tipo de despesas em algum do comércio local, nomeadamente na restauração.

Estamos naturalmente abertos a todo o tipo de sugestões que a Junta de freguesia de Alvalade deseje propor para que a parceria possa ser reforçada.

O espaço de realização do mercado está identificado, GoPark, na Avenida da Igreja 37 E, e já obtivemos autorização dos proprietários para a sua realização.

A existência de estacionamento pago, quer à superfície, quer no Parque de Estacionamento do Centro Comercial de Alvalade garante o bom acondicionamento das viaturas dos potenciais visitantes que se deslocam de fora de Alvalade.

Contudo, por acreditarmos no impacto muito positivo que este evento pode ter na área geográfica onde se realiza, desejamos muito partilhar o sucesso que para ele prevemos com a Junta de Freguesia de Alvalade.

Despeço-me na expectativa de que este pedido possa ir de encontro aos vossos interesses,

Atentamente

Paulo Martins

Organização Hype Market.
hype.market.lx@gmail.com
<https://www.facebook.com/hypemarketlx>



Rodrigo Lopes

De: Mónica Martins <hype.market.lx@gmail.com>
Enviado: terça-feira, 29 de março de 2016 12:29
Para: Rodrigo Lopes
Assunto: Painel Hype Market Alvalade - 9 de Abril
Anexos: 6G7A8788.jpg



Caro Dr. Rodrigo Lopes
Junta de Freguesia de Alvalade

Envio em anexo fotografia do Painel/Roll-up 1,5x2 metros que habitualmente colocamos à entrada dos locais onde se realizam as edições do Hype Market.

Caso a colocação do mesmo na zona de acesso à garagem GoPark envolva algum tipo de taxas, abdicaremos de o colocar.

Atentamente

Paulo Martins

+ 351 91 491 07 55

Organização Hype Market.

hype.market.lx@gmail.com

<https://www.facebook.com/hypemarketlx>

Rodrigo Lopes

De: Hype Market <hype.market.lx@gmail.com>
Enviado: terça-feira, 29 de março de 2016 15:59
Para: Rodrigo Lopes
Assunto: Re: FW: Painel Hype Market Alvalade - 9 de Abril

Obrigado Rodrigo

Abdicamos também do Roll-up. As taxas são demasiado elevadas e não compensa pagar cerca de 400,00 apenas para colocar um Roll-up durante algumas horas.

Quando estiver tudo Ok por parte da JFA, enviaremos para a comunicação (necessito do contacto) o post e o poster para que possam, se entenderem, fazer a divulgação.

Naturalmente, desejaríamos colocar o logótipo da JFA com a indicação de "Apoio" ou outra designação que julguem mais própria.

Paulo Martins

Caro Paulo,

Seguem missiva dos nossos serviços responsáveis.



Rodrigo Lopes
Gabinete do Presidente
Junta de Freguesia de Alvalade
Rua Conde de Arnoso, n.º 5-B | 1700-112 Lisboa
Tel.: (+351) 218 428 370 / (+351) 215 962 081 | Fax: 215 998 395
www.jf-alvalade.pt | geral@jf-alvalade.pt

Antes de imprimir este e-mail pense bem se tem mesmo que o fazer. Há cada vez menos árvores.

De: Susana Paulo
Enviada: terça-feira, 29 de março de 2016 14:19
Para: Rodrigo Lopes <rodrigo.lopes@jf-alvalade.pt>
Cc: José Ferreira <jose.ferreira@jf-alvalade.pt>; jose.pires.ferreira@gmail.com
Assunto: RE: Painel Hype Market Alvalade - 9 de Abril

Rodrigo

Tratando-se de ocupação de espaço público com suporte publicitário não enquadrável no Licenciamento Zero, carece de licenciamento.

Segue em anexo formulário para o pedido. A taxa de instrução do processo é de 397,00€, acrescidos do valor da ocupação efetuado com o suporte publicitário.

Com os melhores cumprimentos,

Susana Paulo

Chefe da Divisão de Espaço Público e Equipamentos

Junta de Freguesia de Alvalade

Rua Conde de Arnoso, n.º 5-B | 1700-112 Lisboa

Tel.: (00351) 218 428 370 | Fax: 215 998 395

www.jf-alvalade.pt | geral@jf-alvalade.pt

Antes de imprimir este e-mail pense bem se tem mesmo que o fazer. Há cada vez menos árvores.

De: Rodrigo Lopes

Enviada: terça-feira, 29 de Março de 2016 12:45

Para: Susana Paulo <susana.paulo@jf-alvalade.pt>

Cc: José Ferreira <jose.ferreira@jf-alvalade.pt>; jose.pires.ferreira@gmail.com

Assunto: FW: Painel Hype Market Alvalade - 9 de Abril

Susana, era este tipo de suporte que eles tinham em mente. Parece que prescindem da alcatifa, não era essencial.

De: Mónica Martins [<mailto:hype.market.lx@gmail.com>]

Enviada: terça-feira, 29 de março de 2016 12:29

Para: Rodrigo Lopes <rodrigo.lopes@jf-alvalade.pt>

Assunto: Painel Hype Market Alvalade - 9 de Abril



Caro Dr. Rodrigo Lopes
Junta de Freguesia de Alvalade

Envio em anexo fotografia do Painel/Roll-up 1,5x2 metros que habitualmente colocamos à entrada dos locais onde se realizam as edições do Hype Market.

Caso a colocação do mesmo na zona de acesso à garagem GoPark envolva algum tipo de taxas, abdicaremos de o colocar.

Atentamente

Rodrigo Lopes

De: Hype Market <hype.market.lx@gmail.com>
Enviado: segunda-feira, 4 de abril de 2016 18:19
Para: Comunicação
Cc: Rodrigo Lopes; Susana Paulo
Assunto: Hype Market - 9 de Abril Alvalade - Simulação Roll-Up
Anexos: Hype.jpg

Caro Rodrigo

Envio em anexo uma simulação do Roll-up com o local **exacto** onde o desejariamos colocar entre as 11:00 e as 19:00 do dia 9 de Abril.

Obrigado

Paulo Martins

