

Anexo II - (CONTINUAÇÃO)
FORMULÁRIO DE PEDIDO DE APOIO

- Indicação dos apoios recebidos no âmbito do objeto do pedido e respetivas datas
- Declaração sob compromisso de honra quanto à não condenação nos tribunais por factos relativos à prossecução dos seus objetivos
- Declaração sob compromisso de honra que o apoio solicitado se destina, exclusivamente aos projetos ou atividades objeto do pedido de apoio
- Outros

Outros documentos em anexo: **Descrição do projeto - orçamento detalhado, curriculum do técnico de fotografia.**

Confirmação dos Serviços:

O REQUERENTE

Representantes Legais

Nome: Fernando Silva Marques	Função: [REDACTED]	BI/CC n.º [REDACTED]
Nome:	Função:	BI/CC n.º:
Nome:	Função:	BI/CC n.º:

Pessoas Singulares

Data 29/04/2016	Assinatura e carimbo Â D E C A M R. CONDE ARNOSO 5B 506034240
---------------------------	---

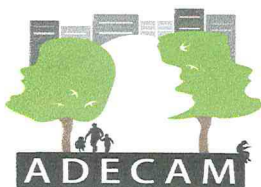

**ADECAM - Associação para a Defesa e
Desenvolvimento do Campo Grande**

ORÇAMENTO ANO 2017

PREVISÃO DE DESPESAS/RECEITAS

ÁREA CULTURAL

PREVISÃO DE DESPESAS

DESPESAS COM AS INICIATIVAS E AS ATIVIDADES PLANEADAS	
• Visitas a Museus	200,00€
TOTAL DOS VALORES ORÇAMENTADOS	200,00€

PREVISÃO DE RECEITAS

RECEITAS COM AS INICIATIVAS E ACTIVIDADES PLANEADAS	
• Apoio da Junta de Freguesia de Alvalade	200,00€
TOTAL DAS PREVISÕES	200,00€

- Nesta rubrica o apoio da Junta de Freguesia de Alvalade destina-se a fregueses ou sócios da associação que não tenham capacidade económica para custear as suas entradas ou deslocações.
- Os valores aqui apresentados são os que constam dos acordos dos respetivos museus, com as associações não sendo portanto o valor real das entradas nos mesmos.

ÁREA DE ARTES PERFORMATIVAS

PREVISÃO DE DESPESAS

DESPESAS COM AS INICIATIVAS E AS ATIVIDADES PLANEADAS	
• Iniciação á pintura para crianças	150,00€
• Tour Fotográfico no mercado de Alvalade	500,00€
• Curso de Fotografia Iniciados	600,00€
• Work shop sobre “La marino”	80,00€
• Atelier de Decoupage	100,00€
• Work shop de pintura em gesso	200,00€
• Work shop de grinaldas de Páscoa	130,00€
TOTAL DOS VALORES ORÇAMENTADOS	1.760,00€

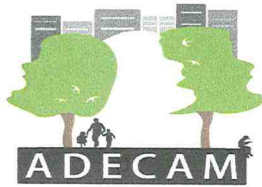

**ADECAM - Associação para a Defesa e
Desenvolvimento do Campo Grande**

- ORQUESTRA E CORO DE CAMARA

PREVISÃO DE DESPESAS

DESPESAS COM AS INICIATIVAS E AS ATIVIDADES PLANEADAS	
• Vencimento do Maestro – 11 meses	4.000,00€
• Aluguer de Salas para espetáculos	1.200,00€
TOTAL DOS VALORES ORÇAMENTADOS	5.200,00€

PREVISÃO DE RECEITAS

DESCRIÇÃO DAS RECEITAS PREVISTAS	
• Participação dos participantes e da ADECAM	2.000,00€
• Participação da Junta de Freguesia de Alvalade	3.200,00€
TOTAL DAS PREVISÕES	5.200,00€

- Contamos ainda com a participação das salas para ensaios cedidas gratuitamente pela Universidade Lusófona, a participação dos participantes pode ser superior á apresentada, se houver mais inscrições além das que já existem, esta previsão de 2000,00€, é com base nas inscrições atuais, a participação da Junta de Freguesia de Alvalade ao grupo coral é a que já se mantém atualmente.

OUTRAS ACTIVIDADES

- AULAS DE CHI- KUNG

PREVISÃO DE DESPESAS

DESPESAS COM AS INICIATIVAS E AS ATIVIDADES PLANEADAS	
• Pagamento à Professora	500,00€
TOTAL DOS VALORES ORÇAMENTADOS	500,00€

PREVISÃO DE RECEITAS

DESCRIÇÃO DAS RECEITAS PREVISTAS	
• Participação dos participantes	100,00€
• Apoio da Junta de Freguesia de Alvalade	400,00€
TOTAL DAS PREVISÕES	500,00€

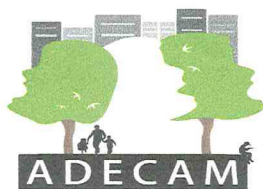

**ADECAM - Associação para a Defesa e
Desenvolvimento do Campo Grande**

PLANO DE TESOURARIA DA ADECAM

PREVISÃO DE DESPESAS

DESPESAS GERAIS DA ADECAM	
• Reformulação de Estatutos, Notária e Publicação - (Extra 2017)	1600,00€
• Manutenção do website.	1.200,00€
• Relações públicas, comunicação e correspondência	200,00€
TOTAL DOS VALORES ORÇAMENTADOS	3000,00€

PREVISÃO DE RECEITAS

DESCRIÇÃO DAS RECEITAS PREVISTAS	
• Quotas anuais dos associados da ADECAM	825,00€
• Apoio da Junta de Freguesia de Alvalade	2.175,00€
TOTAL DAS PREVISÕES	3000,00€

- A reformulação dos Estatutos deveu-se ao facto da alteração da Freguesia do Campo Grande ter sido extinta passando a Freguesia de Alvalade, os mesmos tiveram de ser novamente aprovados em assembleia geral e republicados em Diário da Republica.

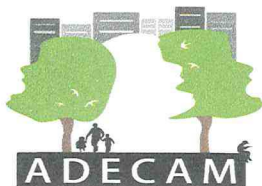

**ADECAM - Associação para a Defesa e
Desenvolvimento do Campo Grande**

QUADRO RESUMO DO ORÇAMENTO ANO 2017

PREVISÃO DE DESPESAS

DESPESAS COM AS INICIATIVAS E AS ATIVIDADES PLANEADAS	
• Área cultural	200,00€
• Áreas artes performativas	1.760,00€
• Áreas musicais e corais	7.950,00€
• Outras atividades - Aulas de Chi - Kung	500,00€
• Plano de Tesouraria da ADECAM.	3000,00€
TOTAL DOS VALORES ORÇAMENTADOS	13.410,00€

PREVISÃO DE RECEITAS

DESCRIÇÃO DAS RECEITAS PREVISTAS	
• Área cultural	200,00€
• Áreas artes performativas	750,00€
• Áreas musicais e corais	2.000,00€
• Outras atividades - Aulas de Chi - Kung	100,00€
• Plano de Tesouraria da ADECAM. – Quotização associados	825,00€
TOTAL DAS PREVISÕES	3.875,00€

- PREVISÃO DE SUBSIDIO DA JUNTA DE FREGUESIA DE ALVALADE –
 - 9.535,00€

A direção

JOSÉ L. DINIZ

Formação em Fotografia

Síntese Curricular

Entre 2005 e 2012, José L. Diniz esteve ligado ao jornalismo especializado na área da Fotografia, tendo sido Consultor Técnico e Diretor da revista 'Super Foto Digital' (Ex-'Super Foto Prática') e membro do Painel de Fotografia da EISA-European Imaging and Sound Association.

Com caráter pontual, colaborou também com outras revistas de referência, tanto no âmbito da Fotografia - como é o caso de 'O Mundo da Fotografia Digital' - como no âmbito da divulgação científica e cultural - onde se destaca a National Geographic (Portugal) - como fotógrafo e articulista.

De 1998 a 2009, foi docente do Curso de Fotografia do IADE-Instituto de Artes Visuais, Design e Marketing, em Lisboa, e da Licenciatura em Fotografia e Cultura Visual, na Escola Superior de Design, do mesmo Instituto, tendo sido membro da Comissão Instaladora da referida Licenciatura.

Tem, igualmente, desenvolvido actividade de formador, em colaboração com várias marcas de equipamentos fotográficos, nomeadamente, a Canon, a Panasonic, a Pentax e a Olympus, marca de que é embaixador desde 2014.

Entre 2011 e 2015, foi professor de Técnica Fotográfica no Instituto Português de Fotografia, tendo também orientado workshops temáticos, em colaboração com a empresa Light Factory, nomeadamente nos domínios da fotografia estenopeica (vulgo "pinhole") e da fotografia de alta velocidade, entre 2010 e 2011.

Entre 2011 e 2014, foi professor na EPAD-Escola Profissional de Artes, Tecnologias e Desporto, tendo desempenhado funções de Coordenador do CEF de Operador de Fotografia.

Em 2015, fundou a PhotograPhylia, marca de serviços de formação em Fotografia (www.photographylia.com).

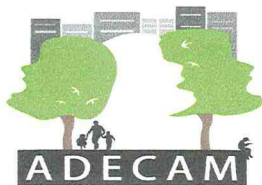

**ADECAM - Associação para a Defesa e
Desenvolvimento do Campo Grande**

PLANO DE ATIVIDADES 2017

1. ÁREA CULTURAL

- Visitas a museus com acompanhamento de historiador ou guias, com suporte de custo para mais ou menos 20 pessoas associados ou fregueses com dificuldades económicas.
Museus a visitar: Museu da Música, Museu do Fado, Casa dos Bicos – (Fundação José Saramago).
Este projeto vem no seguimento do já executado no ano de 2016
- Continuação dos colóquios sobre historia das religiões, abordando o judaísmo.

2. ÁREA ARTES PERFORMATIVAS

- Iniciação à pintura para crianças – Esta atividade contempla aproximadamente doze crianças de uma Escola Básica da Freguesia com acompanhamento de técnico com experiência na área.
- Novo Tour fotográfico no mercado de Alvalade se o mesmo já tiver a remodelação concluída com o propósito de se efetuar uma análise ao contraste entre o mercado no período antes da remodelação (Tour fotográfico 2016), e após a remodelação (Tour fotográfico 2017).
- Curso de iniciação à fotografia ministrado por um profissional com experiencia na área (cujo Curriculum se anexa).
Esta atividade será dedicada a quem se interessar pela fotografia mas que não possua prática técnica para a mesma e será dedicada a um número de entre 12 e 15 participantes.
- Workshop sobre as técnicas de lã merino, em continuação da iniciação ao mesmo já efetuada nos anos de 2015 e 2016, esta atividade é dedicada aos artesãos que queiram desenvolver esta arte com uma participação de entre doze a quinze participantes.

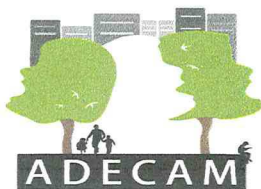

**ADECAM - Associação para a Defesa e
Desenvolvimento do Campo Grande**

- Atelier de DÉCOUPAGE, esta atividade dedica-se á técnica de découpage, que consiste em realizar trabalhos de colagem de guardanapos de papel com aplicação em telas. Esta atividade contará com a participação de entre doze a quinze participantes.
- Workshop sobre pintura em figuras de gesso, esta atividade será a continuação do Workshop realizado sobre a decoração de figuras de Santo António em gesso efetuada em 2016 cuja exposição se encontrou patente durante o mês de Junho nas instalações da Biblioteca dos Coruchéus. Esta atividade contará com a participação de entre doze a quinze participantes.
- Workshop sobre execução de grinaldas de Páscoa, esta atividade será a realizada com a colaboração de um técnico especialista nesta área e contará com a participação de entre oito a doze participantes.

3. ARTES MUSICAIS E CORAIS

GRUPO CORAL DA ADECAM

O grupo coral da ADECAM, conta neste momento com a participação de 38 elementos coralistas, é composto essencialmente por pessoas séniores, no entanto pode ser aberta a participação a jovens que pretendam integrar o mesmo.

É dirigido pelo Maestro António Ramos.

ENSAIOS DO GRUPO CORAL, ÀS SEXTAS-FEIRAS

Com a participação de cerca de trinta elementos dirigidos pelo Maestro António Ramos.

ESPECTÁCULOS DO GRUPO CORAL, PREVISTO PARA O ANO DE 2017

Concerto da Páscoa.

Concerto do 25 de Abril.

Concerto de Verão na instituição dos Inválidos do Comércio,

Concerto de Natal da ADECAM.

Concerto de Natal da instituição Residência Geriátrica da Praia Grande.

Concerto de Natal na instituição dos Inválidos do Comércio,

O grupo coral da ADECAM encontra-se disponível, para aceitar todos os convites que surjam, quer sejam de entidades privadas ou públicas, para participar nas suas atividades.

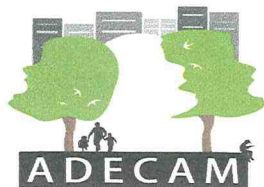

**ADECAM - Associação para a Defesa e
Desenvolvimento do Campo Grande**

ORQUESTRA E CORO DE CÂMARA DA ADECAM DE ALVALADE

A OCCA foi criada no ano de 2016, conta neste momento com 40 elementos inscritos. Prevê iniciar a sua atividade do ano de 2016 no próximo mês de Setembro. Tem como objetivo agregar um grupo de jovens e elementos séniores, já com formação musical inicial e que querem ter a oportunidade de demonstrar o seu valor nesta área, complementando as suas diferentes áreas de atividade profissional, tendo como seu hobby a música.

Será dirigida pelo Maestro José Teixeira e contará com a colaboração da Universidade Lusófona que gentilmente cederá as suas instalações para a realização dos ensaios.

ESPECTÁCULOS DA OCCA, PREVISTOS PARA OS ANOS DE 2016-2017

Concerto de Natal da ADECAM do ano 2016

Concerto Solidário a realizar no ano 2016, que terá lugar numa Instituição de Solidariedade Social.

Concerto da Páscoa do ano 2017,

Concerto de Verão do ano 2017,

Concerto do dia da Musica do ano 2017,

Concerto de Natal da ADECAM do ano 2017,

Concerto Solidário a realizar no ano 2017, que terá lugar numa Instituição de Solidariedade Social.

4. OUTRAS ATIVIDADES

- **AULAS DE CHI - KUNG.**

Esta atividade que já conta com a participação de 15 alunos, nas aulas que decorrem semanalmente, desde há três anos, tem como objetivo melhorar o bem-estar das pessoas séniores, que já participam nas mesmas e possibilitar também a melhoria do bem-estar das que venham a querer participar.

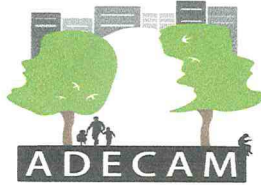

**ADECAM - Associação para a Defesa e
Desenvolvimento do Campo Grande**

RELATÓRIO DE ATIVIDADES 2015

- **JANEIRO**
Colóquio – Uma visão Histórico- Cultural do Islamismo

- **MARÇO**
Visita á Mesquita Central de Lisboa.
Workshop de pintura “ A Pintura no Cinema”

- **ABRIL**
Dia Mundial do Livro.
Exposição – “ Um giro pelo Campo Grande”
Grupo Coral ADECAM – Comemoração da 41ª Aniversário do 25 de Abril.

- **MAIO**
Música no Espaço Garagem.
Exposição- “ Varinas de Lisboa Memórias da Cidade”.

- **JUNHO**
Música no Espaço Garagem.
Tour Fotográfico no Jardim do Campo Grande.
Exposição “ Vivinha a Saltar”.

- **JULHO**
Grupo Coral ADECAM – Concerto de Verão.
21º Aniversário da ADECAM.
Lisbon Internacional Youth Music Festival.- Youth Orchestra Crescendo.
Música na Biblioteca – Concertos para um poeta Ruy Belo pela Orquestra Metropolitana de Lisboa
Lisbon Internacional Youth Music Festival.- Riga Music Schools Symponhy Orquestra.

- **AGOSTO**
Lisbon International Youth Music Festival – Jugend Sinfonie Orchester Konservatorium Bern.

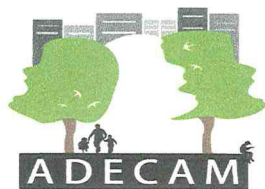

**ADECAM - Associação para a Defesa e
Desenvolvimento do Campo Grande**

- **SETEMBRO**

Entrada Livre.
Lisboa na Rua- Orquestra Gulbenkian.

- **OUTUBRO**

Exposição “ A luz de Lisboa”
Workshop “ Lã Merino”

- **NOVEMBRO**

Tour Fotográfico “ O entardecer na Avenida da Igreja”.
Grupo Coral ADECAM - Missa Festiva no Mosteiro de Santa Maria,
celebração do 100º aniversário de Mª Dioguina Baptista.

- **DEZEMBRO**

Participação no 15º Concurso de Presépios da Junta de Freguesia de
Alvalade
Espetáculo “ O Entardecer”.
Grupo Coral ADECAM-Concerto de Natal 2015.
Entrega de Prémios do 15º Concurso de Presépios da Junta de
Freguesia de Alvalade.
Concerto de Natal da ADECAM 2015.

Todas estas atividades podem ser consultadas na internet no sítio da ADECAM.

www.adecam.pt

**ADECAM - Associação para a Defesa e
Desenvolvimento do Campo Grande**

Rua Conde Arnoso, nº 5 B

1700-112 LISBOA

Telemóvel: 922196583

Contribuinte nº: 506034240

ASSEMBLEIA GERAL ORDINÁRIA

Contas

do

Exercício de 2015

ADECAM

Mapa de recebimentos e pagamentos - Ano 2015

Recebimentos		Pagamentos	
1. Recebimentos actividade		1. Funcionamento	
Jóias e quotas	487,50	Pessoal	
Actividades		Seguros	
Doações	67,80	Rendas	
Subsídios	9.600,00	Manutenção	
Outros		Água, electricidade e gás	
2. Recebimentos comerciais		Representações e deslocações	
		Comunicações	120,39
3. Recebimentos capitais		Material de escritório	177,55
		Higiene, segurança e conforto	
4. Recebimentos Prediais		Despesas específicas das actividades	4.126,00
		Outras	
		EVENTOS	3.060,23
		DIVERSOS	504,07
		DESPESAS BANCARIAS	62,46
		2. Investimento	
		Aquisição de equipamentos	
		Aquisição ou construção de instalações	
		Outras	
Total	10.155,30	Total	8.050,70
Saldo do ano anterior	3.434,38		
Receitas	10.155,30		
Despesas	8.050,70		
Saldo para o ano seguinte	5.538,98		

ADECAM

Mapa de direitos e compromissos futuros - Ano 2015

Mapa de direitos e compromissos futuros - Ano 2015		
Direitos		
Descrição	Valor	Ano Previsto Recebimento
<ul style="list-style-type: none"> • Quotas • Subsídios • Rendas • Outros 	525,00 9.510,00	2016
Total	10.035,00	
Compromissos		
Descrição	Valor	Ano previsto pagamento
<ul style="list-style-type: none"> • Empréstimos • Associados • Fornecedores • Locadoras • Outros 		
TOTAL		