

A preencher pelos serviços



Handwritten signature

CRM 0.7708
N.º Registo: 138

Data: 26 / 9 / 2019

Anexo II
FORMULÁRIO DE PEDIDO DE APOIO

I. IDENTIFICAÇÃO

Nome / Designação **Coelhinhos Escola Clube de Ciclismo de Lisboa**

NPC/NIF 5 1 3 0 9 7 1 5 5 BI/CC*

N.º Registo
BDAA

**A preencher por pessoas singulares*

Morada **Rua Conde de Arnoso, 5 B**

Código Postal 1 7 0 0 - 1 1 2 Localidade **Lisboa**

Telefone Telemóvel **925658893** Fax

E-mail **coelhinhos@coelhinhos-ecclx.pt**

Contacto Preferencial / Função **Paulo Vaz / Presidente**

II. APOIO

Área de apoio do pedido Social Cultural Desportiva Recreativa Outra

Tipo(s) de apoio a que se refere o pedido

- Apoio financeiro à atividade com vista à continuidade ou incremento de projetos
- Apoio financeiro para obras de construção, conservação ou beneficiação de instalações
- Apoio financeiro na aquisição de equipamentos sociais, desportivos, culturais, recreativos ou outros
- Apoio não financeiro: _____



Anexo II - (CONTINUAÇÃO)
FORMULÁRIO DE PEDIDO DE APOIO

III. DOCUMENTOS EM ANEXO

- Descrição dos projetos ou atividades, objetivos a atingir, meios humanos e identificação das fontes de apoio financeiro, patrimonial e logístico
- Orçamento discriminado
- Cronograma financeiro
- Cronograma de execução física
- Descrição da experiência similar em projetos idênticos
- Relatório de atividades e contas referentes ao último exercício económico e respetiva ata de aprovação
- Indicação dos apoios recebidos no âmbito do objeto do pedido e respetivas datas
- Declaração sob compromisso de honra quanto à não condenação nos tribunais por factos relativos à prossecução dos seus objetivos
- Declaração sob compromisso de honra que o apoio solicitado se destina, exclusivamente aos projetos ou atividades objeto do pedido de apoio
- Outros

Outros documentos em anexo: Proposta de atividade de aulas de ciclismo no período de férias escolares

IV. DADOS BANCÁRIOS

Número de Identificação Bancária

Instituição Bancária **Millennium BCP**

Balcão

Confirmação da Instituição Bancária

(Data, carimbo e assinatura)

O REQUERENTE

Representantes Legais

Nome: **Paulo Vaz**

Função: **Presidente**

BI/CC n.º: [REDACTED]

Nome: **António Sousa Mendes**

Função: **Tesoureiro**

BI/CC n.º: [REDACTED]

Nome:

Função:

BI/CC n.º:

Pessoas Singulares

Data

24 4 2018

Assinatura e carimbo



Enquadramento



Enquadramento

- ❑ As áreas urbanas em Portugal assumem cada vez mais uma estratégia de transformar as condições de mobilidade na cidade, dando destaque ao uso da bicicleta e dos transportes públicos
- ❑ Para ter a Bicicleta como paradigma de Mobilidade Urbana falta recuperar a confiança das pessoas no uso da bicicleta e eliminar as barreiras ao seu uso regular. As barreiras físicas estão a ser eliminadas: cicloviãs, sinalização, bicicletas partilhadas, etc-;
- ❑ **Mas não há apenas barreiras físicas!** Fruto da falta de investimento ao longo dos anos, hoje há:
 - ❑ Uma baixa taxa de uso da bicicleta;
 - ❑ Uma presunção de que toda a gente sabe andar de bicicleta que é errada!
 - As famílias vivem obcecadas com a segurança e as crianças têm menos oportunidades de correr riscos - poucas oportunidades de aprender;
 - O uso da bicicleta no espaço público tornou-se mais exigente;
 - O domínio da bicicleta exige uso regular.

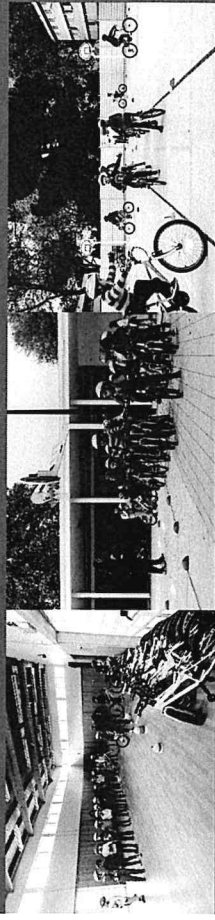
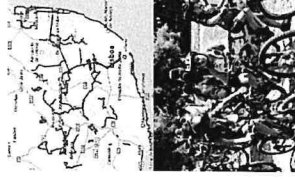

PROPOSTA DE AULAS DE CICLISMO

ALVALADE EM FÉRIAS

Coelhinhos-ECCLX

Escola Clube de Ciclismo de Lisboa

Lisboa, Abril de 2019



Índice



- ❑ **Enquadramento**
- ❑ **Aulas de Ciclismo**
- ❑ **Funcionamento**
- ❑ **Financiamento**
- ❑ **Sobre a Coelhinhos ECCLX**
 - ❑ **Histórico de trabalho com escolas em Lisboa**

Atividades Ciclismo Curricular 2017/18



- Escola Básica Santo António
 - Escola Básica São Miguel
 - Real Colégio de Portugal
 - Escola Básica S. João de Brito
 - Escola Básica Manuel Sérgio
 - Escola Básica N.º1 de Lisboa
 - Escola Básica Alexandre Herculano
 - Escola Básica Homero Serpa
 - JI Freguesia Moscavide e Portela
 - Escola Básica Teixeira de Pascoais
 - JI Quinta da Alegria
 - JI da Portela
 - Escola Básica Fernando Pessoa – Coruchéus
 - Escola Básica Mestre Arnaldo Louro de Almeida
- 71 turmas – 1542 alunos



Sobre a Coelhinhos ECCLx



- A Coelhinhos – Escola Clube de Ciclismo de Lisboa é uma associação sem fins lucrativos com sede em Lisboa e que tem como objetivos:
 - O ensino de andar de bicicleta a crianças do 1.º Ciclo do ensino básico A Área Metropolitana de Lisboa:
 - Proporcionando às crianças um espaço adaptado ao ensino e técnicos qualificados
 - Minimizando acidentes e traumas da aprendizagem
 - Promovendo uma adaptação à bicicleta e ao meio ambiente
 - A criação de uma equipa de ciclismo para crianças de modo a:
 - Incentivar a prática desportiva nas crianças
 - Proporcionar uma experiência competitiva salutar.

www.coelhinhos-ecclx.pt
www.facebook.com/coelhinhos.ecclx
coelhinhos@coelhinhos-ecclx.pt



Atividades Ciclismo Curricular 2016/17



- Escola Básica S. João de Brito
 - Escola Básica Teixeira de Pascoais
 - Escola Básica Dom Luís da Cunha
 - Escola Básica Santo António
 - Escola Básica São Miguel
 - Escola Básica Coruchéus
 - Escola Básica Manuel Sérgio
 - Escola Básica Homero Serpa
 - Escola Básica Alexandre Herculano
 - Escola Básica N.º1 de Lisboa
- 54 turmas 1265 alunos



Atividades Ciclismo Curricular 2018/19



- Até ao momento
 - Escola Básica Mestre Arnaldo Louro de Almeida
 - Escola Básica São Sebastião da Pedreira
 - Escola Básica Santo António
 - Escola Básica São Miguel
 - Escola Básica Fernando Pessoa – Coruchéus
 - Escola Básica Bairro do Armador
 - Escola Básica Cataventos da Paz
 - Escola Básica Rogério Ribeiro
 - Real Colégio de Portugal
 - Escola Básica Teixeira de Pascoais
- 52 turmas – + de 1100 alunos

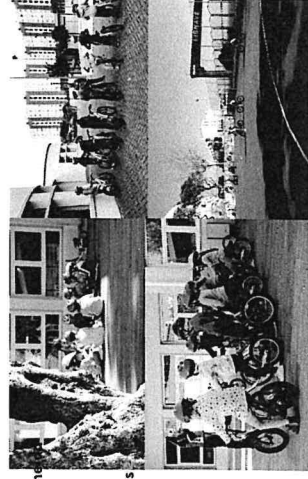

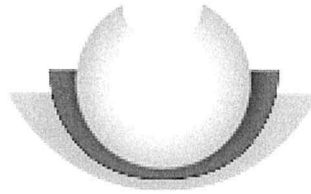

SEGURANÇA SOCIAL

DECLARAÇÃO

Nome da entidade contribuinte **COELHINHOS - ESCOLA CLUBE DE CICLISMO DE LISBOA**

Firma/denominação **COELHINHOS - ESCOLA CLUBE DE CICLISMO DE LISBOA**

Número de Identificação de Segurança Social **25130971558**

Número de Identificação Fiscal **513097155**

Número de Declaração **18684627**

Data de emissão **16-04-2019**

Declara-se que a entidade contribuinte acima identificada **tem a sua situação contributiva regularizada** perante a Segurança Social.

A presente declaração não constitui instrumento de quitação de dívida de contribuições e ou de juros de mora, nem prejudica ulteriores apuramentos e é válida pelo prazo de **quatro meses**, a partir da data de emissão.

Signature Not Verified

Digitally signed by Instituto de Informática, I.P.

Date: 2019.04.17 08:23:04 +01:00

DECLARAÇÃO EMITIDA AUTOMATICAMENTE PELO SERVIÇO SEGURANÇA SOCIAL DIRECTA



FREGUESIA DE ALVALADE

Folha de Cabimentação

Nº Cabimento: 987

Ano: 2019

Data Registo: 26-04-2019

Data Documento: 26-04-2019

Class. Orgânica: 050000 CULTURA E COLETIVIDADES

Class. Económica: 0602030700 Praia Campo Infância

Projeto e Acção:

Descrição: Apoio financeiro ao Clube de ciclismo Coelhoinhos no ambito do PAF

1	Orçamento Inicial	65 000,00
2	Reforços/Anulações	3 751,00
3	Orçamento Corrigido	68 751,00
4	Despesas Pagas	0,00
5	Encargos Assumidos (Cabimentos)	57 427,78
6	Saldo Disponível do Orçamento	11 323,22
7	Despesa Emergente, que fica cativa	1 200,00
8	Saldo Residual do Projeto	
9	Saldo Residual	10 123,22

RESPONSÁVEL