



Nicole Jicira
18/07/2025

A preencher pelos serviços

N.º Registo:

Anexo II

Data: / /

FORMULÁRIO DE PEDIDO DE APOIO

I. IDENTIFICAÇÃO

Nome / Designação Associação de Beneficência "Casas de S. Vicente de Paulo"

NPC/NIF	5	0	0	8	0	1	1	9	3	BI/CC*										
N.º Registo BDAA										Sexo*	<input type="checkbox"/> M	<input type="checkbox"/> F								

*A preencher por pessoas singulares

Morada Avenida Marechal Craveiro Lopes 10

Código Postal 1 7 0 0 - 2 8 4 Localidade Lisboa

Telefone 217521430 Telemóvel 965863055 Fax

E-mail rosaliarendu.svp@gmail.com

Contacto Preferencial / Função Isabel Antunes / Voluntária

II. APOIO

Área de apoio do pedido Social Cultural Desportiva Recreativa Outra

Tipo(s) de apoio a que se refere o pedido

- Apoio financeiro à atividade com vista à continuidade ou incremento de projetos
- Apoio financeiro para obras de construção, conservação ou beneficiação de instalações
- Apoio financeiro na aquisição de equipamentos sociais, desportivos, culturais, recreativos ou outros
- Apoio não financeiro:
- Cedência de equipamentos
 - Espaços físicos
 - Meios técnicos e logísticos
 - Outros Indique qual: _____

III. DOCUMENTOS EM ANEXO

- Descrição dos projetos ou atividades, objetivos a atingir, meios humanos e identificação das fontes de apoio financeiro, patrimonial e logístico
- Orçamento discriminado
- Cronograma financeiro
- Cronograma de execução física
- Descrição da experiência similar em projetos idênticos
- Certidões comprovativas da situação contributiva regularizada perante o Estado e a Segurança Social
- Relatório de atividades e contas referentes ao último exercício económico e respetiva ata de aprovação

Anexo II - (CONTINUAÇÃO)
FORMULÁRIO DE PEDIDO DE APOIO

- Indicação dos apoios recebidos no âmbito do objeto do pedido e respetivas datas
- Declaração sob compromisso de honra quanto à não condenação nos tribunais por factos relativos à prossecução dos seus objetivos
- Declaração sob compromisso de honra que o apoio solicitado se destina, exclusivamente aos projetos ou atividades objeto do pedido de apoio
- Outros

Outros documentos em anexo:

Confirmação dos Serviços:

O REQUERENTE

Representantes Legais

Nome: Maria de Fátima Ribeiro de Miranda	Função: Presidente	BI/CC n.º: [REDACTED]
Nome: Dora do Anjo Marques Zambujo	Função: Vice-Presidente	BI/CC n.º: [REDACTED]
Nome: Maria José Vasconcelos Melim	Função: Tesoureira	BI/CC n.º: [REDACTED]

Pessoas Singulares

Data	Assinatura e carimbo
15/07/2025	<i>Maria de Fátima Ribeiro de Miranda</i>

ASSOCIAÇÃO BENEFICÊNCIA
CASAS DE S. VICENTE DE PAULO
Marechal Craveiro Lopes, 10
1700-014 Lisboa
Cont. 500 801 193



REFEITÓRIO ROSÁLIA RENDU

O Refeitório Rosália Rendu, constitui uma resposta social prestada pelas Filhas da Caridade de S. Vicente de Paulo à população imigrante em condições de grande precariedade.

Desde Maio de 2005, este refeitório presta apoio a utentes diretamente encaminhados de vários organismos, colmatando, assim, a grande lacuna existente em termos de resposta social às necessidades dos imigrantes sobretudo os que se encontram em situação de maior vulnerabilidade e irregulares em território nacional ou indocumentados.

Apoia simultaneamente, famílias carenciadas e pessoas em condição de sem-abrigo.

No espaço do refeitório, foi possível os utentes tratarem da sua higiene pessoal, e tomarem uma refeição no espaço do refeitório. Após a Pandemia, devido ao aumento do número de utentes, não foi possível retomar estes serviços, ficando apenas a distribuição de alimentos.

No espírito e propósito de serviço das Filhas da Caridade, este espaço proporciona refeições e géneros alimentares aos mais necessitados. Pretende-se que este refeitório seja um espaço não só de concessão de refeições, mas sobretudo de ajuda à pessoa humana através do apoio à concretização do projeto de vida de cada utente que é integrado neste serviço.

Abraçando o espírito de integração, os nossos utentes são convidados a colaborarem quer no serviço diário do refeitório, quer na horta confiante.

Este projeto de ampliação visa criar condições para receber os utentes no nosso refeitório, dignificar pelo menos uma refeição, fazer uma refeição à mesa em sociedade é um passo para combater a exclusão social.

Este projeto será desenvolvido em três fases, assegurando sempre o serviço aos mais carenciados.

A primeira fase, neste momento em execução, estará concluída até 15 de Agosto.

As obras orçamentadas, estão suportadas pela Província Portuguesa das Filhas da Caridade, sendo que estamos a desenvolver esforços junto de parceiros de angariação de fundos para suportar os equipamentos necessários.

Está previsto as três fases da obra, com exceção de montagem de equipamentos, estar concluída até final de Outubro.

Remodelação Refeitório Rosalia Rendu

Provincia Portuguesa Filhas Caridade São Vicente de Paulo

1	Trabalhos de construção Civil			56 881,00 €
	Ar condicionado			4 500,00 €
	Aluminios			6 000,00 €
2	Electricista			
	Aumento potência			4 985,00 €
	Instalação eléctrica gabinete, cozinha e refeitório			12 500,00 €
3	Materiais diversos			
	Cerâmicos			2 500,00 €
	Loiças			650,00 €
	Portas			700,00 €
	Pavimento antiderrapante			7 000,00 €
4	Mobiliário/ Equipamento			
	baldes lixo de pedal	3	150	450,00 €
	lavatorio	1		250,00 €
	cacifos	3	150	450,00 €
	Arcas verticais 2 portas	3	1850	5 550,00 €
	Frio vertical 1 porta	1	1200	1 000,00 €
5	Cozinha/ Copa/ Refeitório			31 897,00 €
	Equipamento hotelaria			
6	Ramal aumento potência			6 500,00 €
7	Equipamento Refeitório			
	Mesas	21	200	4 200,00 €
	Cadeiras	42	75	3 150,00 €
	Armários		1	2 500,00 €

	Cacifos	3	190	570,00 €
8	Equipamento Escritorio			
	PC e Impressora			4 500,00 €
	Secretária e cadeira			850,00 €
	Armário			700,00 €
9	Lavandaria e Banheiro			
	Obra			12 000,00 €
	louças, torneiras			4 500,00 €
	maquina roupa industrial			3 200,00 €
	secador roupa industrial			3 200,00 €
10	Horta			
	Deposito			2 200,00 €
	Tubagem			700,00 €
	Grupo bombagem			500,00 €
11	Pintura exterior			2 500,00 €
12	Diversos			15 000,00 €
13	Portaria			3 200,00 €
				205 283,00 €
			IVA	47 215,09 €
				252 498,09 €

Refeitório Rosália Rendu

ATIVIDADES	Valor	Duração Semanas	% CONCLUÍDA	15/07/2025
Fase 1- Sala refeitório/ Escritório/ dispensa				
C. Civil	26 000,00 €	12	90%	23 400,00 €
Especialidades	7 000,00 €	12	80%	5 600,00 €
Revestimentos paredes	5 000,00 €	3	90%	4 500,00 €
Pinturas	4 500,00 €	1,00	0%	0,00 €
Pavimento	3 500,00 €	1,00	10%	350,00 €
Equipamento	29 000,00 €	2,00	0%	0,00 €
Ramal aumento Potência	11 485,00 €	2,00	30%	3 445,50 €
Fase 2- Cozinha/ Sala Trabalho				0,00 €
Desmontagem equipamento	1 500,00 €	1,00	0%	0,00 €
Construção Civil	20 000,00 €	2,00	0%	0,00 €
Especialidades	3 000,00 €	5,00	0%	0,00 €
Pinturas	3 500,00 €	1,00	0%	0,00 €
Pavimento	2 000,00 €	1,00	0%	0,00 €
Equipamento	57 417,00 €	2,00	0%	0,00 €
Fase 3- WC/ Sala formação				0,00 €
C. Civil	16 881,00 €	3,00	30%	5 064,30 €
Especialidades	2 500,00 €	3,00	30%	750,00 €
Revestimentos paredes	2 000,00 €	1,00	0%	0,00 €
Pinturas	1 000,00 €	1,00	0%	0,00 €
Pavimento	3 000,00 €	1,00	0%	0,00 €
Equipamento	6 000,00 €	1,00	0%	0,00 €
	205 283,00 €			43 109,80 €
IVA	47 215,09 €			
	252 498,09 €			

chameira do corte

chameira do corte

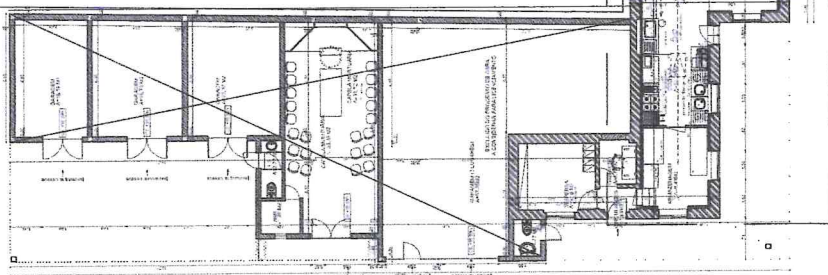
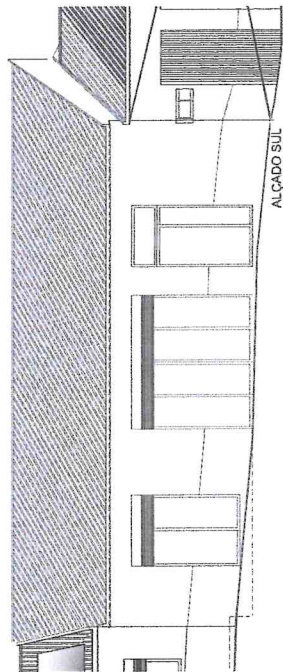
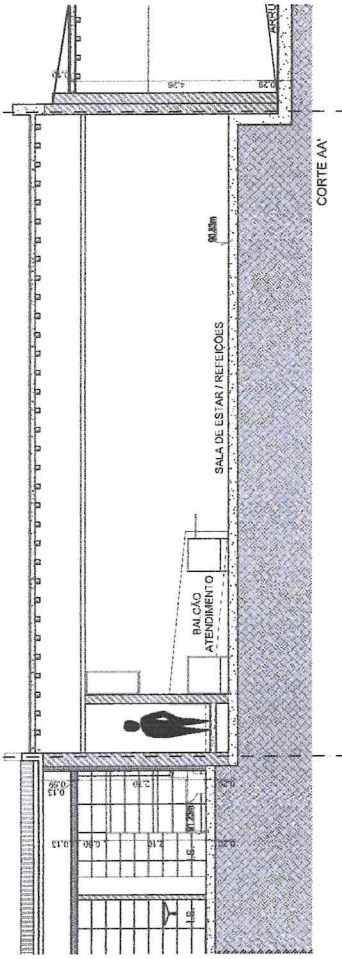

26 - ARMÁRIO PARA DESCAPINATE	27 - CARRO DE BANDEIRA	28 - VESA DE RECEIÇÃO	29 - CADEIRA	30 - ESTRUTURA DE ACONDICIONAMENTO DE HABILITADOS SUAVES	31 - VESA DE SECRETARIA	32 - CADEIRA DE SECRETARIA COM RODAS E APNO DE BANCOS	33 - VASSOURA DE PIAÇA	34 - CABIDE TIPOLO	35 - PAINEL-PAISOS DE PAREDE INDICADO	36 - CAÇIFÓ DUPLO	37 - MÁQUINA DE LAVAR LOUÇA	38 - BANHEIRO DOMINIO	39 - TELEVISÃO	40 - ARMÁRIO SUPERIOR COM PRODUTOS DE LIMPEZA	41 - ARMÁRIO	42 - MÁQUINA DE CAFÉ	43 - TELA DE CAFÉ	44 - VÓLVULO DE CAFÉ	45 - SEPARADOR DE CABELLO	46 - EQUIPAMENTO DE AQUECIMENTO DE ÁGUA QUENTES SANITÁRIOS	47 - DEPOSITO SOLAR	48 - VÓLVULO INTERIOR DE CADEIAS	49 - APCA ENFRIAMENTO	50 - APCA ENFRIAMENTO	51 - APCA ENFRIAMENTO
1 - BARRILETE LIGADO ANTI-SÉQUO	2 - PAINTEIS DE PAPEL DECORATIVOS	3 - ESCORREDOR	4 - LAVABO DE 180 CM COM CAIXA DE REFIÇÃO DE 20 CM	5 - BANHEIRA DE 180 CM COM CAIXA DE REFIÇÃO DE 20 CM	6 - BANHEIRA DE 180 CM COM CAIXA DE REFIÇÃO DE 20 CM	7 - FOGÃO ELÉTRICO COM 4 BICO, COM FOGÃO INFERIOR	8 - MICROONDAS (EM BANHEIRA ELÉTRICA)	9 - BANHEIRA DE DENTES	10 - COFETEIRA	11 - FERRAMENTA SIMPLES	12 - FIM VERTICAL	13 - ELECTROCLIVEL DE INSECTOS	14 - BANHEIRA	15 - BANHEIRA	16 - BANHEIRA	17 - LIMPEZA	18 - FORTI	19 - MÁQUINA DE LAVAR LOUÇA	20 - BANHEIRA DE TRIMANHO (60x70x70)	21 - DIVISÓRIA EM CHAPA METAL (16x150x100 CM ALUMINIO)	22 - ARMÁRIO SUPERIOR COM LOUÇAS	23 - ESTRUTURA DE APOIO A HABILITADOS E HABILITADOS	24 - VESA PERPENDICULAR DE TRABALHOS		

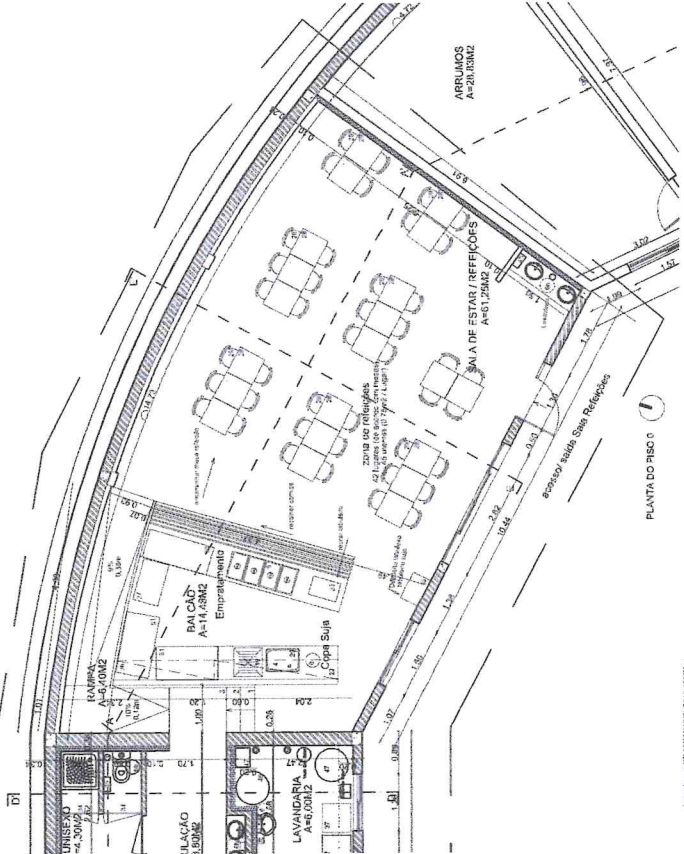

Arquiteto: **RELAN MARAL POZO GUINA**
 Rua de Marquês de Pombal, 110-112
 1050-109 Lisboa, Portugal



PROJETO DE ARQUITETURA - PROPOSTA DE ALTERNATIVAS INTERIORES E INTERRUMPAÇÃO DE FROTAMENTO
 AVE. BENEDECTINA, CARRIS 5, VICENTE DE PAULO
 AV. MARCHELA, CARRIS 106, 110, CARRIS 1, LISBOA

JUNHO 2011

POZO GUINA Lda

CERTIDÃO

Marília Albuquerque Fernandes, Chefe de Finanças, a exercer funções no Serviço de Finanças de LISBOA-10.

CERTIFICA, face aos elementos disponíveis no sistema informático da Autoridade Tributária e Aduaneira (AT), que o(a) contribuinte abaixo indicado(a) tem a sua situação tributária regularizada, nos termos do artigo 177º-A e/ou nºs 5 e 12 do artigo 169º, ambos do Código de Procedimento e de Processo Tributário (CPPT).

A presente certidão é válida por três meses e não constitui documento de quitação, nos termos dos nºs 4 e 6 do artigo 24º CPPT, respetivamente.

Por ser verdade e por ter sido solicitada, emite-se a presente certidão 26 de Junho de 2025.

IDENTIFICAÇÃO

NOME: ASSOCIAÇÃO DE BENEFICENCIA CASAS DE SÃO VICENTE DE PAULO

NIF: 500801193

Elementos para validação

Nº Contribuinte: 500801193

Cód. Validação: VRUAXTYYPYZ

O Chefe de Finanças,



(Marília Albuquerque Fernandes)

DECLARAÇÃO

Nome da entidade contribuinte ASSOCIAÇÃO DE BENEFICENCIA CASAS DE SÃO VICENTE DE PAULO

Firma/Denominação ASSOCIAÇÃO DE BENEFICENCIA CASAS DE SÃO VICENTE DE PAULO

N.º de Identificação de Segurança Social 20004669755

N.º de Identificação Fiscal 500801193

N.º da Declaração 062775253ASCD25

Data de emissão 2025-06-27

ASSOCIAÇÃO DE BENEFICENCIA CASAS DE SÃO VICENTE DE PAULO
AV MARCH CRAVEIRO LOPES N 10
LISBOA
1700-284 LISBOA

Declaramos, que a entidade acima identificada tem a situação contributiva regularizada perante a Segurança Social.

Artigo 208.º do Código dos Regimes Contributivos, aprovado pela Lei n.º 110/2009, de 16 de setembro na sua versão atualizada

Esta declaração não constitui comprovativo de pagamento de contribuições, nem de outros valores e diz respeito à situação contributiva apurada até à data de emissão, não prejudicando o posterior apuramento de dívidas.

N.ºs 1 e 3 do artigo 82.º do Decreto Regulamentar n.º 1-A/2011, de 3 de janeiro, na sua versão atualizada

A declaração é válida pelo prazo de **4 meses**, contado a partir da data de emissão.

Artigo 84.º do Decreto Regulamentar n.º 1-A/2011, de 3 de janeiro, na sua versão atualizada

A Diretora de Segurança Social

GABRIELA REAL

Gabriela Real

Elementos para verificação da autenticidade da declaração:

Número de Identificação - 20004669755

Código de Verificação - XSATST6W8PUQTCE

Para verificar a autenticidade desta declaração aceda à Segurança Social Direta em www.seg-social.pt e introduza o Número de Identificação e o Código de Verificação acima indicados.

Verifique se o documento obtido corresponde a esta declaração.



**ASSOCIAÇÃO DE BENEFICÊNCIA
"CASAS DE S. VICENTE DE PAULO"**

Av. Marechal Craveiro Lopes, 10, 1700-284 Lisboa
Tel.: +351 217 521 430
Fax: +351 217 521 454
E-mail: secretaria@abcsvp.pt

Lar de Idosos de Sta. Catarina Labouré
Externato Liceal Casa S. Vicente de Paulo
Centro de Dia Casa S. Vicente de Paulo
Externato S. Vicente de Paulo
Serviço de Apoio Domiciliário Casa S. Vicente de Paulo

Declaração

Para os devidos efeitos, se declara sob compromisso de honra, que esta Instituição nunca foi condenada em qualquer tribunal por factos relativos à prossecução dos seus objetivos.

A Presidente da Direção

ASSOCIAÇÃO BENEFICÊNCIA
CASAS DE S. VICENTE DE PAULO
Av. Marechal Craveiro Lopes, 10
1700-284 Lisboa
Contribuinte 500 801 193

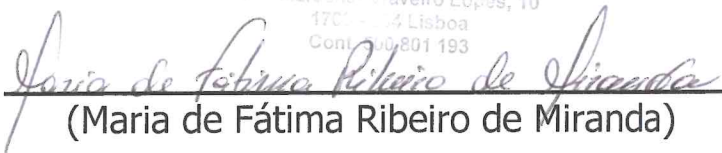
(Maria de Fátima Ribeiro de Miranda)



**ASSOCIAÇÃO DE BENEFICÊNCIA
"CASAS DE S. VICENTE DE PAULO"**

Av. Marechal Craveiro Lopes, 10, 1700-284 Lisboa
Tel.: +351 217 521 430
Fax: +351 217 521 454
E-mail: secretaria@abcsvp.pt

Lar de Idosos de Sta. Catarina Labouré
Externato Liceal Casa S. Vicente de Paulo
Centro de Dia Casa S. Vicente de Paulo
Externato S. Vicente de Paulo
Serviço de Apoio Domiciliário Casa S. Vicente de Paulo

Declaração

Para os devidos efeitos, se declara que o apoio solicitado se destina, exclusivamente aos projetos ou atividades objeto do pedido de apoio.

A Presidente da Direção

ASSOCIAÇÃO BENEFICÊNCIA
CASAS DE S. VICENTE DE PAULO
Av. Marechal Craveiro Lopes, 10
1700-284 Lisboa
Cont. 500 801 193

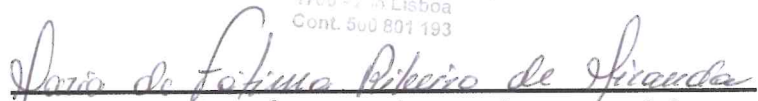
(Maria de Fátima Ribeiro de Miranda)