

ESTE DOCUMENTO DE PROJECTO DE RECONSTRUÇÃO DE ALVALADE É UM PRODUTO DE COLABORAÇÃO ENTRE O SERVIÇO DE ENGENHARIA CIVIL DA ALVALADE E A EMPRESA DE ENGENHARIA CIVIL ALVALADE, S.A. O CONTEÚDO DO DOCUMENTO NÃO DEVE SER UTILIZADO PARA OUTROS FINS SEM O CONSENTIMENTO DA ALVALADE, S.A. O CONTEÚDO DO DOCUMENTO NÃO DEVE SER UTILIZADO PARA OUTROS FINS SEM O CONSENTIMENTO DA ALVALADE, S.A. O CONTEÚDO DO DOCUMENTO NÃO DEVE SER UTILIZADO PARA OUTROS FINS SEM O CONSENTIMENTO DA ALVALADE, S.A.

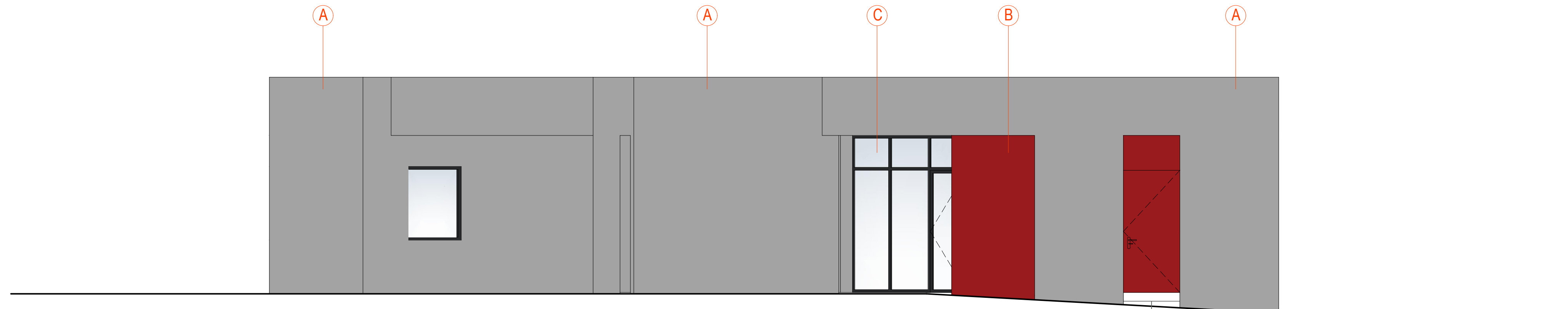

ALÇADO NASCENTE

- LEGENDA**
- (A)** Isolamento térmico pelo exterior (ETICS 4cm) com estrutura de forma em aço leve e OSB em locais de aumento de volumetria, com acabamento em pintura na cor CINZA - RAL a definir
 - (B)** Isolamento térmico pelo exterior (ETICS 4cm) com estrutura de forma em aço leve e OSB em locais de aumento de volumetria, com acabamento em pintura na cor VERMELHO - RAL a definir
 - (C)** Vãos de janela e portas em Caixilharia de alumínio na cor RAL CINZA - RAL a definir, e vidros duplos
 - (D)** Elemento gráfico de designação em Letras de aço recortado e lacado na cor branca fixação em perne metálico com afastamento da parede (1cm)

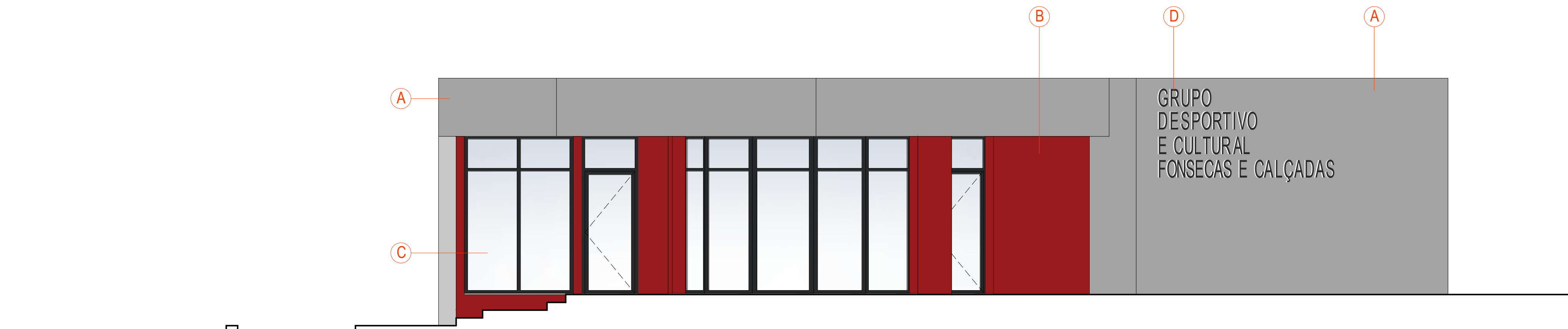

ALÇADO POENTE

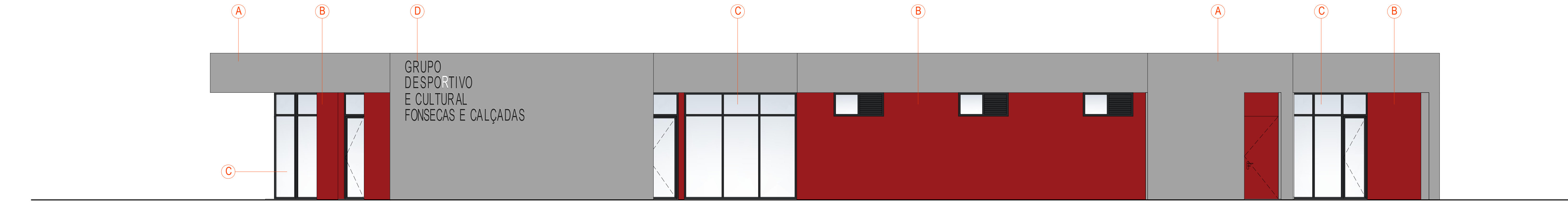

ALÇADO NORTE

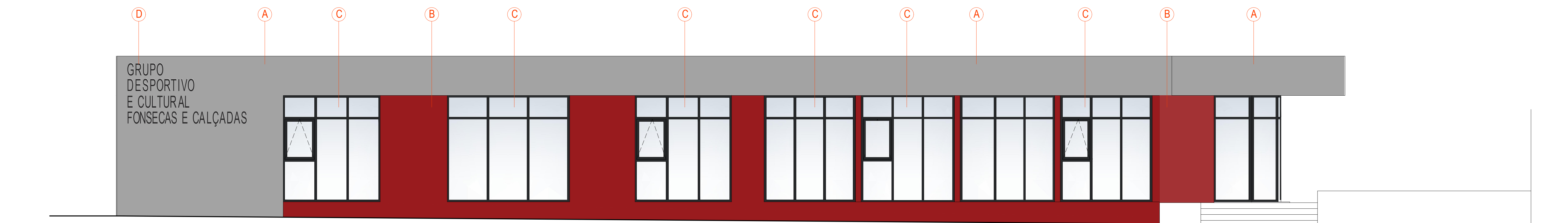

ALÇADO SUL

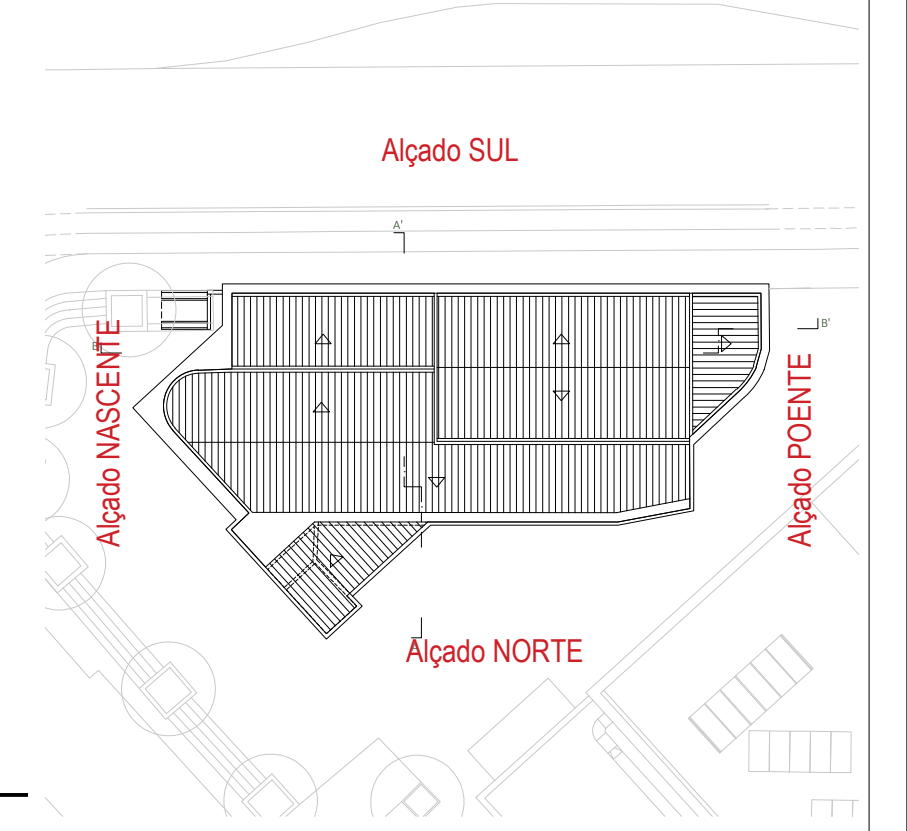

REQUERENTE	COORDENAÇÃO GERAL	COLABORAÇÃO
ALVALADE Junta de Freguesia	Arq. Hugo Santos	
PROJECTO	TECNICO RESPONSÁVEL	
ARQUITECTURA		
LOCAL		
FREGUESIA DE ALVALADE		
RECONSTRUÇÃO		
ALÇADOS NORTE, SUL, NASCENTE, POENTE		
RECONSTRUÇÃO EDIFÍCIO SEDE DO GRUPO DESPORTIVO E CULTURAL FONSECAS E CALÇADAS		
FASE	EXECUÇÃO	
PROJECTO Nº	OBIS	DESENHO Nº
		05.0
VISTO		DATA
		JAN. 2021
FICHEIRO		ESCALA
		1:50