

ESTE DESENHO E PROPRIEDADE DO SEU AUTOR E NÃO DEVE SER REPRODUZIDO OU DIVULGADO SEM A AUTORIZAÇÃO ESCRITA DO ARQUITECTO RESPONSÁVEL DA OBRA. A REPRODUÇÃO OU DIVULGAÇÃO DESTE DESENHO SEM A AUTORIZAÇÃO DO SEU AUTOR É PROIBIDA. O PROJECTO DE ARQUITECTURA, COMO TAL, NÃO SE CONSIDERA EXECUTIVO. O PROJECTO DE ARQUITECTURA É UM DOCUMENTO TÉCNICO QUE DEVE SER EXECUTADO DE ACORDO COM O REGULAMENTO DE ARQUITECTURA E O REGULAMENTO DE LICENCIAMENTO DE ARQUITECTOS. O PROJECTO DE ARQUITECTURA É UM DOCUMENTO TÉCNICO QUE DEVE SER EXECUTADO DE ACORDO COM O REGULAMENTO DE ARQUITECTURA E O REGULAMENTO DE LICENCIAMENTO DE ARQUITECTOS. O PROJECTO DE ARQUITECTURA É UM DOCUMENTO TÉCNICO QUE DEVE SER EXECUTADO DE ACORDO COM O REGULAMENTO DE ARQUITECTURA E O REGULAMENTO DE LICENCIAMENTO DE ARQUITECTOS.

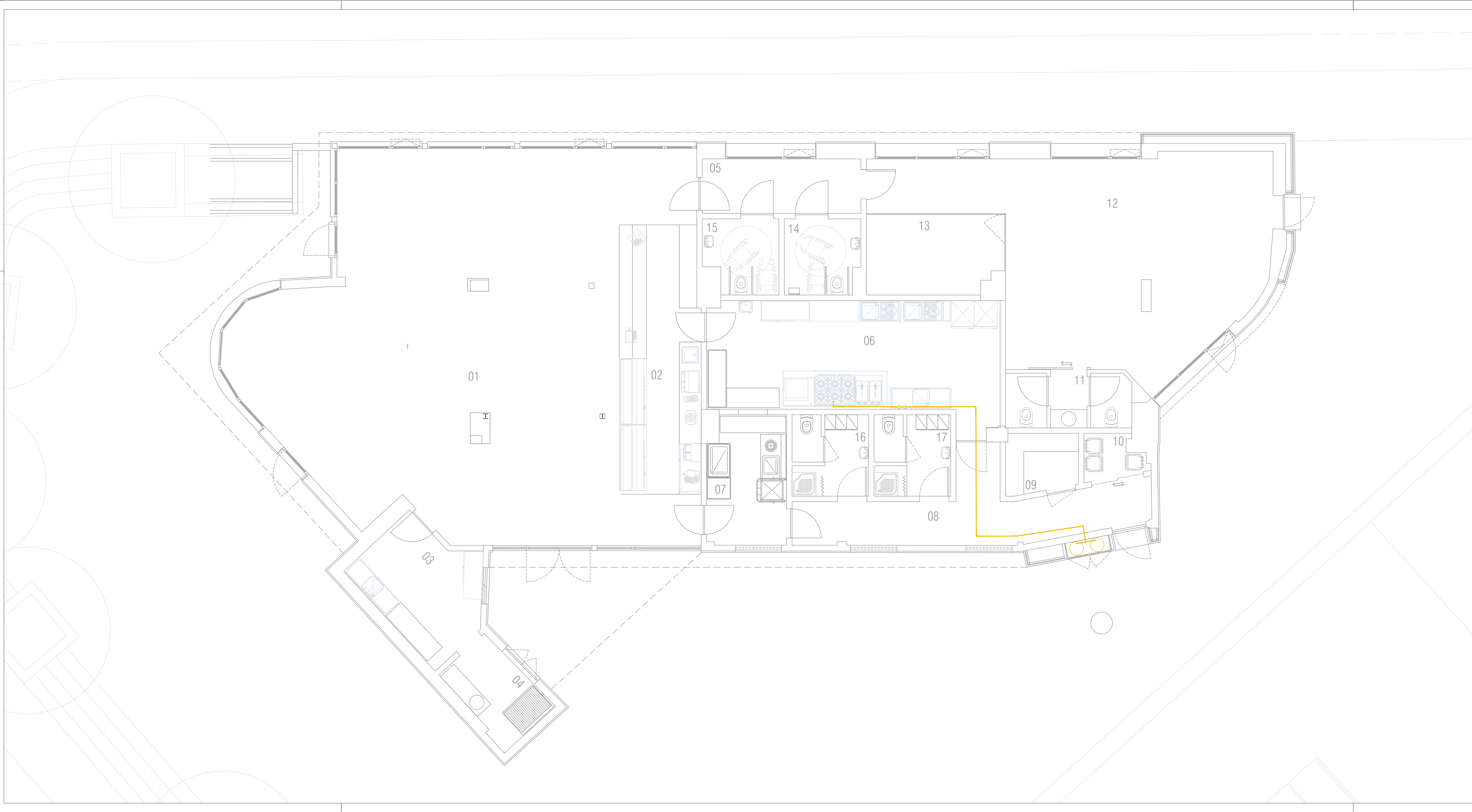

LEGENDA  
 — REDE DE GÁS PROPANO BOTTIJA

REQUERENTE: **ALVALADE** Junta de Freguesia

COORDENAÇÃO GERAL: Arq. Hugo Santos

COLABORAÇÃO: —

PROJETO: —

ARQUITECTURA: —

LOCAL: FREGUESIA DE ALVALADE

RESERVAÇÃO: —

ESQUEMA REDE DE GÁS

RECUPERAÇÃO EDIFÍCIO SEDE DO GRUPO DESPORTIVO E CULTURAL FONSECAS E CAÇADIA

FASE: EXECUÇÃO

PROJETO Nº: —	ORÇ: —	DESENHO Nº: 12.0
VISTO: —	DATA: —	JAN.2021
FICHEIRO: —	ESCALA: —	1:50

N