

# Marcas reguladoras de estacionamento e paragem

Linha em ziguezague

— M14

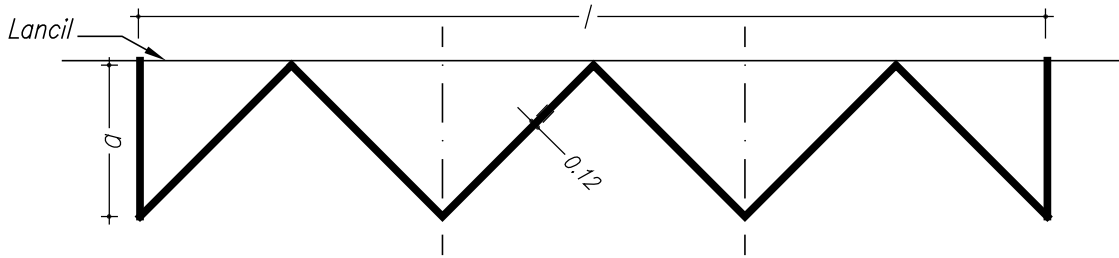

a	Módulos				
módulos	1	2	3	4	5
2.00	4.00	8.00	12.00	16.00	20.00
2.10	4.20	8.40	12.60	16.80	21.00
2.20	4.40	8.80	13.20	17.60	22.00
2.50	5.00	10.00	15.00	20.00	30.00

Paragem e estacionamento para Cargas e Descargas

— M14a

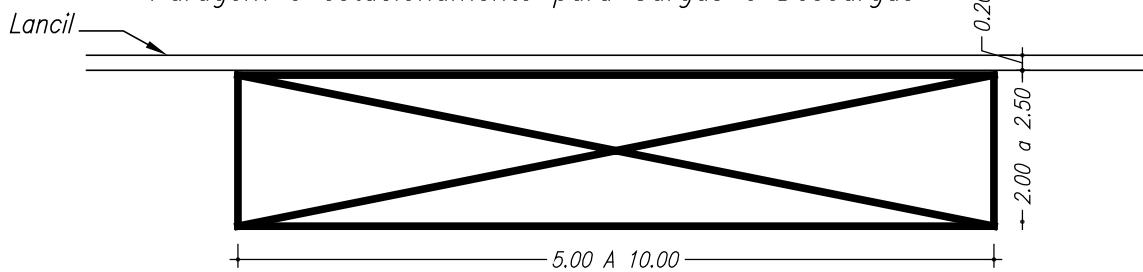

Linha amarela contínua (LAC) — junto ao lancil



M12

Linha amarela tracejada (LAT) — junto ao lancil

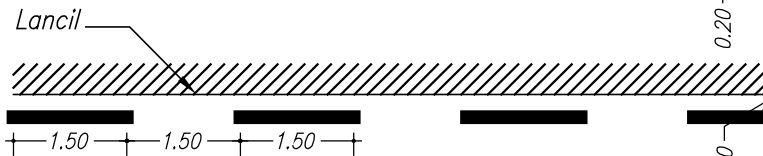

M13

Linha amarela contínua (LAC) — sobre o lancil

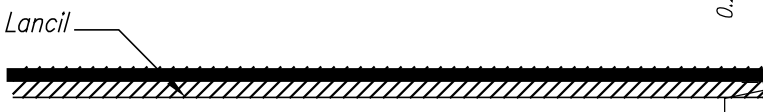

M12a

Linha amarela descontínua (LAT) — sobre o lancil

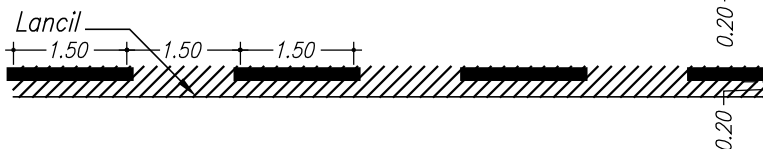

M13a

	DMMT	Direção Municipal de Mobilidade e Transportes
	DGMT	Departamento de Gestão de Mobilidade e Tráfego

O Técnico:	O Desenhador: Helena
Designação: MARCAS RODOVIÁRIAS (adoptadas em LISBOA) Marcas reguladoras de estacionamento e paragem	Substitui Desenho N.º: 128 / 09
Fase: Pormenores construtivos	N.º Desenho: 049 / DGMT / 2012
Data Desenho: 14 / 05 / 2012	Escala: 1 : 100
	N.º Folha: PC 1